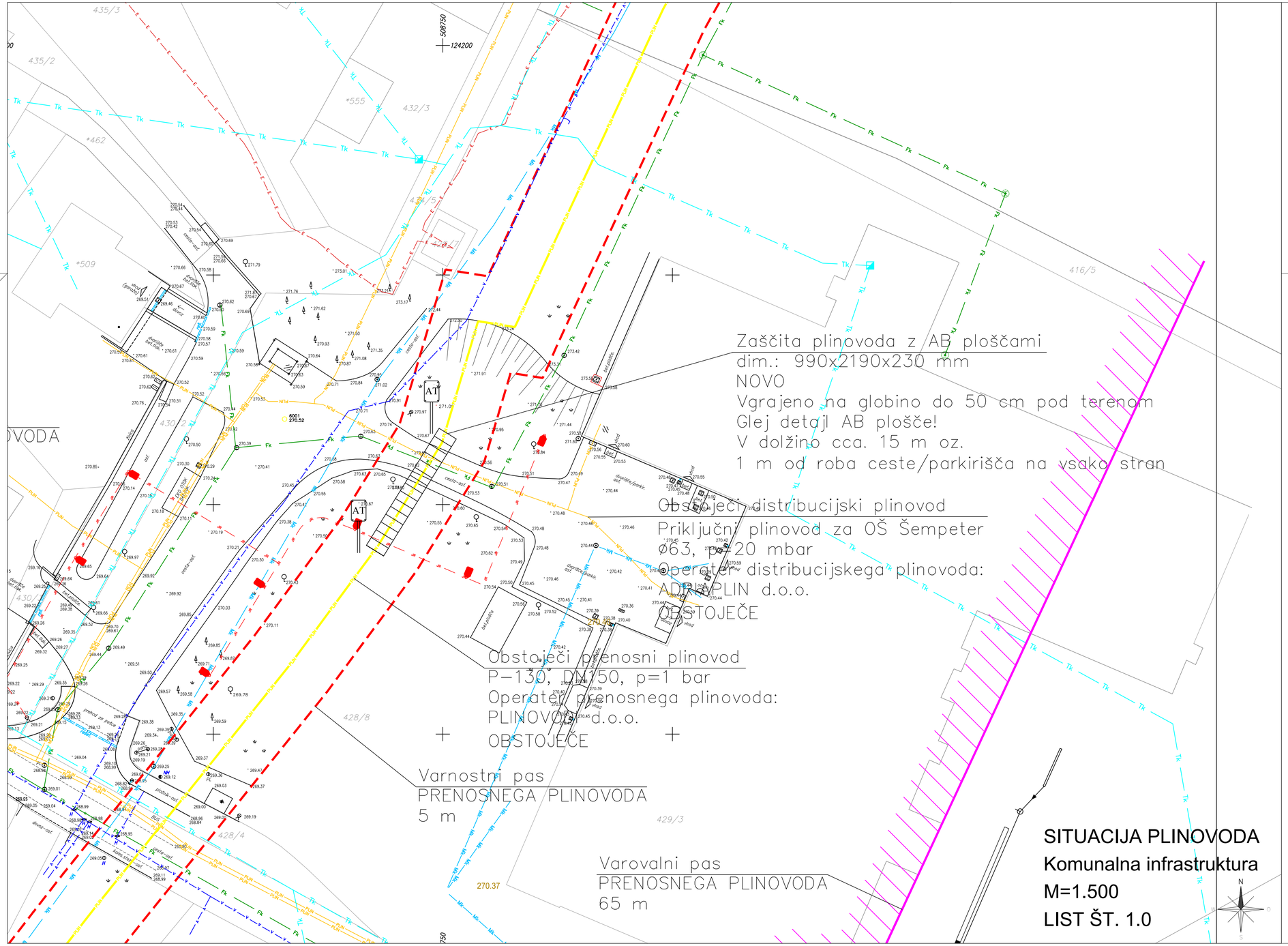

SITUACIJA PLINOVODA
Komunalna infrastruktura
M=1.500
LIST ŠT. 1.0

LEGENDA PLINOVOD:

- Prenosni plinovod, p=50 bar – OBSTOJEČE – PLINOVODI d.o.o.
- Varnostni pas (prenosni plinovod) – 5 m
- Varovalni pas (prenosni plinovod) – 65 m

LEGENDA KOMUNALA:

- Distribucijski plinovod – OBSTOJEČE
- Fekalna kanalizacija – OBSTOJEČE
- Javna razsvetljava – PREDVIDENO

AT Pozicijska tablica na stebričku z opozorilno tablico "POZOR PLINOVOD"

OPOMBE:

SPLOŠNO
Pred pričetkom aktivnosti je potrebna s strani pooblaščenih predstavnikov zakoličba trase posameznega obstoječega komunalnega voda. Zakoličena trasa mora biti vidna v času trajanja del.
Izkope v bližini obstoječe plinovodne cevi in ostalih komunalnih vodov je obvezno potrebno izvajati ročno.
Posegi v varovalni pas brez soglasja upravitelja ni dovoljen!
Pred izvedbo del je potrebno narediti projekt za izvedbo in načrt organizacije gradbišča s prikazom transportnih poti.

Obstoječi plinovod je v vkopan in položen v globino cca. 2,4 – 2,95 m (teme cevi) in ustrezno utrjeno ter zasuto.

Varnosti pas obstoječega plinovoda znaša 5 m na vsako stran plinovoda, merjeno od njegove osi, vsa potrebna dela se lahko opravljajo samo pod nadzorom upravljalca plinovodnega omrežja. Vsi izkopi v varnostnem pasu plinovoda morajo biti izjemno pazljivi z ročnim odkopom v bližini plinovoda po navodilih upravljalca.
Posegi v varovalni pas brez soglasja upravitelja ni dovoljen! V tem pasu plinovoda tudi niso dovoljene deponije gradbenega ali drugega materiala, niti postavljanje začasnih gradbenih objektov. Zemeljska dela na križanjih s komunalnimi vodi se morajo izvajati ročno, utrjevanje nasipnega materiala nad plinovodm pa je dovoljeno le statično. Transport preko plinovoda na slabo nosilnem terenu in izven javnih poti se lahko vrši le po predhodno zavarovanih prehodih v dogovoru s pooblaščencem družbe Plinovodi d.o.o..

Varnosti odmik komunalnega voda od plinovoda mora biti:
- kot križanja od 45 do 90 stopinj
- višinski odmik pri križanju najmanj 0,2 m
- vzdolžni odmik najmanj 0,4 m

Naročnik: OBČINA ŽALEC, Ulica Savinjske čete 5, 3310 Žalec				Objekt/lokacija: CELOVITA UREDITEV NA ZAHODNI STRANI OŠ ŠEMŠETER V SAVINJSKI DOLINI	
Izvajalec: INŽENIRING,STORITVE,ORGANIZACIJA, Teo Reberšek s.p., Mestni trg 5, 3310 ŽALEC, Tel. 03/710-1180, Fax. 03/710-1181, E-mail: iso@siol.net					
	Ime:	Id. št.:	Podpis:	Vsebina/naslov risbe: STROJNE INSTALACIJE, Strojne inštalacije, SITUACIJA PLINOVODA, Komunalna infrastruktura	
Potrdil(OVP):	G. Pulko u.d.i.g	G-0275			
Preveril(OP):	T. Reberšek u.d.i.s.	S-1801			
Izdelal:	T. Reberšek u.d.i.s.	S-1801			
Kontroliral:				Klasifikacijska št.: /	Št. lista: 1.0	Št. projekta: 22/2022
Id.št.pri IZS: 2852	Merilo: 1:500	Datum: julij 2022		Identifikacijska št.: /	Vrsta proj. dok.: PZI	Št. načrta: 40/7-2022

A = 0,32 m²

AutoCAD LT 2016, ID: 397-65337566